

CESTA BÁSICA ALIMENTAR RECOMENDADA PARA UMA PESSOA ABRIL/2014

A Secretaria Estadual de Meio Ambiente, do Planejamento, da Ciência e Tecnologia, por meio da CPPPM (Coordenadoria de Pesquisas, Planos, Projetos e Monitoramento), apura e divulga mensalmente o índice de oscilações dos custos da Cesta Básica Alimentar nos estabelecimentos comerciais de Campo Grande. A Cesta Básica Alimentar de Campo Grande consiste no conjunto de 15 produtos em quantidade considerada suficiente para suprir as necessidades de uma pessoa pelo período de um mês.

A Cesta Básica Alimentar tem base no Decreto-Lei 399/38 de 30 de abril de 1938, que dispõe sobre a fixação do Salário Mínimo, bem como a lista de provisões necessárias à alimentação diária do trabalhador adulto com idade entre 23 e 50 anos.

Cabe ressaltar que a escolha dos 15 produtos integrantes da Cesta Básica Alimentar de Campo Grande foi definida considerando a cultura alimentar da região. Isso porque o Brasil não tem uma cultura alimentar padronizada; um alimento muito consumido na Região Nordeste, por exemplo, pode nem ser conhecido da população que vive na Região Centro-Oeste, e vice-versa. Outro fator determinante da cultura alimentar é a capacidade de acesso aos alimentos pelos diferentes grupos sociais.

São pesquisados mensalmente os preços desses produtos em 26 estabelecimentos varejistas de Campo Grande distribuídos em seis regiões (Centro I, Centro II, Norte, Sul, Leste e Oeste), sendo dois supermercados, um açougue e uma panificadora em cada região. Também são pesquisadas 02 peixarias isoladas.

RESULTADOS OBTIDOS

A pesquisa realizada em abril/2014 assinalou que o custo da Cesta Básica Alimentar teve alta de 3,62% em Campo Grande/MS, em relação ao apurado no mês anterior. Os 15 produtos da Cesta Básica Alimentar pode ser adquirido, no mês em questão, pelo custo de R\$ 316,90 (trezentos e dezesseis reais e noventa centavos). No levantamento feito no mês anterior os mesmos produtos estavam custando o total R\$ 305,83 (trezentos e cinco reais e oitenta e três centavos).

O acumulado nos últimos 12 meses assinalaram 4,12%, nos últimos 06 meses registraram 14,17% e no ano 11,02%.

Dentre os 15 produtos pesquisados, 10 (dez) tiveram preços elevados em abril/2014, com destaque para: batata 20,32%; óleo 7,96%; tomate 7,13%; alface 6,86%; banana 6,06%; carne 4,82%; feijão 3,40%; açúcar 2,91%; pão francês 2,47% e margarina 0,69%. Os produtos que registraram queda de preço: laranja 6,91%; leite 1,72% e macarrão 0,44%. Mantiveram seus preços inalterados: arroz e sal.

A colheita da batata está no fim, diminuindo o volume ofertado do mercado interno. Além disso, a produtividade do tubérculo foi afetada no seu período de safra pelo tempo seco e a falta de chuva que prejudicou seu desenvolvimento, o que também elevou seu preço 20,32%.

O preço do tomate registrou alta de 7,13% isso se deve às altas temperaturas que concentraram seu ciclo de maturação, reduzindo seus estoques no mercado interno.

Com o início da colheita da safra da laranja no final de abril, quando parte das frutas alcançaram o estágio ideal, aumentou o volume dos estoques no mercado interno diminuindo seu preço 6,91%.

Bons pastos devido às chuvas no mês de abril, aumentou a produção de leite registrando queda de preço 1,72%.

Nos últimos 6 meses os produtos que apresentaram maiores altas nos preços foram: tomate, batata, laranja, alface e óleo. Em contrapartida, no mesmo período, registrou queda nos preços: feijão, sal e leite.

Confrontando o custo da Cesta Básica Alimentar com a renda mensal, conclui-se que o trabalhador que recebeu 1 (um) Salário Mínimo de R\$ 724,00 (setecentos e vinte e quatro reais) no mês de abril/2014, comprometeu 43,77% de sua renda bruta com alimentação, restando 407,10 (quatrocentos e sete reais e dez centavos) para suprir as demais necessidades básicas como: água, energia, saúde, serviços pessoais, vestuários, lazer e outros. No levantamento feito em março/2014 o custo da Cesta Básica Alimentar comprometia 42,24% do Salário Mínimo.

Por fim, outra análise que pode ser feita é do custo da Cesta Básica Alimentar em horas trabalhadas. No mês abril/14 o trabalhador com renda mensal de um Salário Mínimo precisou trabalhar 96 horas e 18 minutos da sua jornada de 220 horas/mês para cobrir os custos da Cesta Básica Alimentar. Em março/2014 o tempo necessário de trabalho para o mesmo objetivo foi de 92 horas e 56 minutos.

GRÁFICO 1 – ÍNDICE DA CESTA BÁSICA INDIVIDUAL NOS ÚLTIMOS 06 MESES



TABELA 1 - ÍNDICE DA CESTA BÁSICA ALIMENTAR NOS ÚLTIMOS 12 MESES

Mês	mai/2013	jun/2013	jul/2013	ago/2013	set/2013	out/2013	nov/2013	dez/2013	jan/2014	fev/2014	mar/2014	abr/2014
Varição	-1,04	-2,41	-1,66	-2,84	-2,26	1,12	0,43	2,40	1,29	1,60	4,11	3,62

**QUADRO 1 - CUSTO E VARIAÇÃO MENSAL DA CESTA BÁSICA ALIMENTAR
MARÇO/2014 – ABRIL/2014**

Produtos	Qtd.Total	Custo mensal (R\$)				Var. (%)	Acumulado
		Março	%	Abril	%	Abr/Mar	06 meses
01 - Açúcar (Kg)	1,80	2,75	0,90	2,83	0,89	2,91	13,19
02 - Margarina (Kg)	0,90	4,36	1,43	4,39	1,39	0,69	11,99
03 - Óleo (l)	1,00	2,89	0,95	3,12	0,98	7,96	14,29
04 - Pães (Kg)	3,00	21,82	7,13	22,36	7,06	2,47	5,12
05 - Macarrão (Kg)	4,80	20,35	6,65	20,26	6,39	-0,44	0,50
06 - Sal (Kg)	0,30	0,44	0,14	0,44	0,14	0,00	-2,22
07 - Arroz (Kg)	4,30	6,97	2,28	6,97	2,20	0,00	1,90
08 - Carne (Kg)	6,70	68,01	22,24	71,29	22,50	4,82	8,35
09 - Feijão (Kg)	4,90	14,41	4,71	14,90	4,70	3,40	-6,70
10 - Banana (Kg)	4,78	18,16	5,94	19,26	6,08	6,06	13,17
11 - Laranja (Kg)	12,48	23,46	7,67	21,84	6,89	-6,91	31,56
12 - Alface (Kg)	3,30	56,44	18,45	60,31	19,03	6,86	31,21
13 - Batata (Kg)	4,20	11,76	3,85	14,15	4,47	20,32	36,45
14 - Tomate (Kg)	4,90	19,21	6,28	20,58	6,49	7,13	51,11
15 - Leite (l)	15,00	34,80	11,38	34,20	10,79	-1,72	-0,43
TOTAL		305,83	100,00	316,90	100,00	3,62	14,17

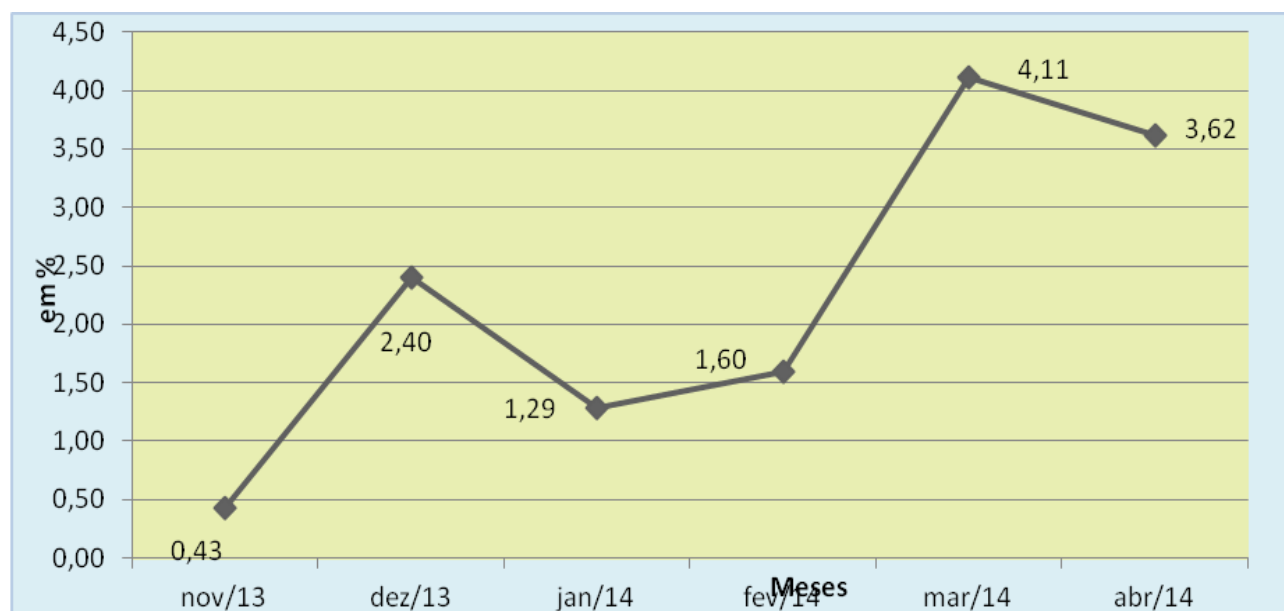
**QUADRO 2 - COMPARATIVO DA CESTA BÁSICA E SALÁRIO MÍNIMO
MARÇO/2014 – ABRIL/2014**

DISCRIMINAÇÃO	MESES	
	Março	Abril
Valor (R\$)	305,83	316,90
Varição em relação ao mês anterior (%)	4,11	3,62
Salário Mínimo		
Valor (R\$)	724,00	724,00
O Custo da Cesta Básica / Salários Mínimos (%)	42,24	43,77

**QUADRO 3 – QUANTO SE TRABALHA PARA COMER (*)
MARÇO /2014 – ABRIL/2014**

Produtos	Qtd. Total	Jornada de Trabalho			
		Março		Abril	
		240h	220h	240h	220h
1 – Açúcar (kg)	1,80	0h 55min	0h 50min	0h 56min	0h 52min
2 – Margarina (kg)	0,90	1h 27min	1h 20min	1h 27min	1h 20min
3 – Óleo (l.)	1,00	0h 57min	0h 53min	1h 02min	0h 57min
4 – Pão (kg)	3,00	7h 14min	6h 38min	7h 25min	6h 48min
5 – Macarrão (kg)	4,80	6h 45min	6h 11min	6h 43min	6h 09min
6 – Sal (kg)	0,30	0h 09min	0h 08min	0h 09min	0h 08min
7 – Arroz (kg)	4,30	2h 19min	2h 07min	2h 19min	2h 07min
8 – Carne (kg)	6,70	22h 33min	20h 40min	23h 38min	21h 40min
9 – Feijão (kg)	4,90	4h 46min	4h 23min	4h 56min	4h 32min
10 – Banana (kg)	4,78	6h 01min	5h 31min	6h 23min	5h 51min
11 – Laranja (kg)	12,48	7h 47min	7h 08min	7h 14min	6h 38min
12 – Alface (kg)	3,30	18h 42min	17h 09min	20h 00min	18h 20min
13 – Batata (kg)	4,20	3h 54min	3h 34min	4h 42min	4h 18min
14 – Tomate (kg)	4,90	6h 22min	5h 50min	6h 49min	6h 15min
15 – Leite (l.)	15,00	11h 32min	10h 34min	11h 20min	10h 23min
TOTAL		101h 23min	92h 56min	105h 03min	96h 18min

NOTA: As diferenças porventura apresentadas entre as somas de parcelas e totais são provenientes de arredondamento.
(*) Jornada de Trabalho de 240 horas (Decreto Lei nº 399/38) e Jornada de Trabalho de 220 horas (Art. 64 - CLT e Constituição Federal / 88).

QUADRO 4-COMPORTAMENTO DA JORNADA DE TRABALHO PARA AQUISIÇÃO DA CESTA BÁSICA ALIMENTAR - MARÇO /2014 – ABRIL/2014

M E S E S	JORNADA DE TRABALHO			
	240 HORAS		220 HORAS	
	HORAS NECESSÁRIAS	HORAS RESTANTES	HORAS NECESSÁRIAS	HORAS RESTANTES
Março	101h 23min	138h 37min	92h 56min	127h 04min
Abril	105h 03min	134h 57min	96h 18min	123h 42min

CESTA BÁSICA FAMILIAR RECOMENDADA PARA UMA FAMÍLIA COMPOSTA POR CINCO PESSOAS ABRIL/2014

O índice de oscilações dos custos da Cesta Básica Familiar vem sendo divulgado desde maio de 1991 Pela equipe técnica da Coordenadoria de Pesquisa, Planos, Projetos e Monitoramentos, ligada a Secretaria Estadual de Meio Ambiente, do Planejamento, da Ciência e Tecnologia.

A Cesta Básica Familiar consiste no conjunto de 44 produtos em quantidade considerada suficiente para suprir as necessidades de uma família de cinco pessoas pelo período de um mês.

A composição da Cesta Básica Familiar: 32 produtos de alimentação, 5 produtos de higiene pessoal e 7 produtos de limpeza doméstica. Cabe ressaltar que a escolha dos produtos a serem pesquisados é feita considerando os hábitos de consumo regionais, em quantidades suficientes para suprir as necessidades da família, conforme a Pesquisa de Orçamento Familiar (POF), realizada por esse órgão no ano de 1989.

São pesquisados mensalmente os preços desses produtos em 26 estabelecimentos varejistas de Campo Grande distribuídos em seis regiões (Centro I, Centro II, Norte, Sul, Leste e Oeste), sendo dois supermercados, um açougue e uma panificadora em cada região. Também são pesquisadas 02 peixarias isoladas.

* Nota Técnica em janeiro/14.

RESULTADOS OBTIDOS

A pesquisa realizada em abril/2014 registrou que o custo da Cesta Básica Familiar teve alta de 1,55% em Campo Grande/MS, em relação ao apurado no mês anterior. Os 44 produtos da Cesta Básica Familiar puderam ser adquiridos pelo custo de R\$1.361,16 (mil e trezentos e sessenta e um reais e dezesseis centavos). No levantamento anterior os mesmos produtos estavam custando o total de R\$1.340,33 (mil e trezentos e quarenta reais e trinta e três centavos).

Entretanto, no acumulado dos últimos 06 meses apresenta alta de 7,73%, no ano variação positiva 6,72% e nos últimos 12 meses 5,61%.

Dentre os 44 produtos pesquisados, 26 apresentaram alta nos preços, 12 tiveram queda e 06 mantiveram os preços inalterados.

No grupo Alimentação (32 produtos), a pesquisa apresentou uma variação positiva de 1,56%. Alguns dos produtos em alta foram: batata 20,35%; cebola 8,32%; ovos 8,26%; óleo 8,07%; tomate 7,15%; alface 6,85%; banana 6,06%; carne 4,82% e café 4,74%. No grupo de produtos que apresentaram maiores quedas nos preços, estão: mamão 8,21%; laranja 6,91%; peixe 3,00%; frango 2,49%; leite 1,72%; farinha de trigo 1,20%; mandioca 0,76%; manteiga 0,49%; sal 0,46% e macarrão 0,43%. Pão doce, queijo e arroz mantiveram seu preço inalterado.

O volume da importação da cebola Argentina, que deve ser menor do que no ano passado, e o término da safra brasileira, foram fatores determinantes para a elevação seu preço 8,26%.

No mês de abril não foram observadas promoções do produto ovo fator que elevou seu preço 8,26% em comparação ao mês passado.

O pintado de cativo entrou em promoção durante o período em alguns estabelecimentos pesquisados, fator que contribui para sua queda 3,00%.

Mamão continua em queda devido à concentração de oferta, às altas temperaturas e a baixa umidade nas principais regiões produtoras do mamão, acelerou a sua maturação diminuindo seu preço 8,21%.

Grupo Higiene Pessoal (05 produtos) fechou abril/2014 com alta de 0,99% devido à variação nos preços dos produtos: dentifrício 2,63%, sabonete 1,30%, lâmina de barbear 1,13% e papel higiênico 0,45%. Absorvente manteve seu preço inalterado.

Grupo Limpeza Doméstica (07 produtos): apresentou variação positiva de 1,67%, registrados pelas variações dos produtos: cera 2,49%, água sanitária 2,31%, sabão em pó 2,26%, esponja de aço 1,43%, desinfetante 0,43%. Sabão em barra e detergente não registrou alteração de preço.

O custo total da Cesta Básica Familiar no mês de abril/2014 comprometeu 37,60% do valor total da renda familiar. Para esse cálculo considera-se a renda familiar de 5 (cinco) salários mínimos (R\$ 3.620,00 - três mil e seiscentos e vinte reais). No levantamento feito em março/2014, o custo da Cesta Básica Familiar comprometeu 37,03% do valor total da renda familiar.

GRÁFICO 2- ÍNDICE DA CESTA BÁSICA FAMILIAR NOS ÚLTIMOS 06 MESES



TABELA 2 – ÍNDICE DA CESTA BÁSICA FAMILIAR NOS ÚLTIMOS 12 MESES

Mês	mai/2013	jun/2013	jul/2013	ago/2013	set/2013	out/2013	nov/2013	dez/2013	jan/2014	fev/2014	mar/2014	abr/2014
	-0,36	-1,21	-1,07	-0,95	0,95	0,68	-0,07	1,02	1,47	0,93	2,51	1,55

**QUADRO 5- CUSTO E VARIAÇÃO MENSAL DA CESTA BÁSICA RECOMENDADA PARA
UMA FAMÍLIA COM 05 PESSOAS - MARÇO /2014 – ABRIL/2014**

Produtos	Qtd. Total	Custo mensal				Var. (%) Abr/Mar	Preço Médio	
		Março	%	Abril	%		R\$	Unidade
01 – Açúcar (kg)	8,10	12,39	0,92	12,72	0,93	2,66	1,57	1 kg
02 - Café (kg)	1,50	15,18	1,13	15,90	1,17	4,74	2,65	250g
03 - Doces (kg)	5,80	130,21	9,71	132,82	9,76	2,00	4,58	200g
04 - Farinha de trigo (kg)	2,80	6,69	0,50	6,61	0,48	-1,20	2,36	1 kg
05 - Fubá (kg)	2,80	6,78	0,51	6,89	0,51	1,62	2,46	1 kg
06 - Manteiga (kg)	1,00	20,25	1,51	20,15	1,48	-0,49	4,03	200g
07 - Margarina (kg)	1,00	4,84	0,36	4,88	0,36	0,83	1,22	250g
08 - Óleo (l)	2,10	6,07	0,45	6,56	0,48	8,07	2,81	900ml
09 - Pão (kg)	6,90	50,18	3,74	51,44	3,78	2,51	0,41	50g
10 - Pão doce (kg)	6,60	55,64	4,15	55,64	4,09	0,00	8,43	1 kg
11- Macarrão (kg)	3,30	13,99	1,04	13,93	1,02	-0,43	2,11	500g
12 - Queijo (kg)	4,50	54,00	4,03	54,00	3,97	0,00	12,00	1 kg
13 - Sal (kg)	1,50	2,19	0,16	2,18	0,16	-0,46	1,45	1 kg
14 - Arroz (kg)	9,50	15,39	1,15	15,39	1,13	0,00	1,62	1 kg
15 - Carne (kg)	7,70	78,16	5,83	81,93	6,02	4,82	10,64	1 kg
16 - Frango (kg)	12,40	64,60	4,82	62,99	4,63	-2,49	5,08	1 kg
17 - Feijão (kg)	6,50	19,11	1,43	19,76	1,45	3,40	3,04	1 kg
18 - Banana (kg)	24,90	94,62	7,06	100,35	7,37	6,06	4,03	1 kg
19 - Laranja (kg)	10,40	19,55	1,46	18,20	1,34	-6,91	1,75	1 kg
20 - Mamão (kg)	22,00	75,02	5,60	68,86	5,06	-8,21	3,13	1 kg
21 - Abobrinha (kg)	6,00	29,40	2,19	29,28	2,15	-0,41	4,88	1 kg
22 - Alface (unidade)	4,90	83,81	6,25	89,55	6,58	6,85	2,65	unid.
23 - Alho (kg)	0,60	6,82	0,51	7,09	0,52	3,96	11,81	1 kg
24 - Batata (kg)	7,30	20,44	1,53	24,60	1,81	20,35	3,37	1 kg
25 - Cebola (kg)	2,20	4,69	0,35	5,08	0,37	8,32	2,31	1 kg
26 - Cenoura (kg)	5,30	13,94	1,04	13,89	1,02	-0,36	2,62	1 kg
27 - Couve (maço)	7,20	61,58	4,59	64,03	4,70	3,98	2,09	Maço
28 - Mandioca (kg)	7,10	18,46	1,38	18,32	1,35	-0,76	2,58	1 kg
29 - Tomate (kg)	5,60	21,95	1,64	23,52	1,73	7,15	4,20	1 kg
30 - Ovos (dz)	11,80	50,03	3,73	54,16	3,98	8,26	4,59	1 dz
31 - Peixe (kg)	6,40	121,79	9,09	118,14	8,68	-3,00	18,46	1 kg
32 - Leite (l)	35,10	81,43	6,08	80,03	5,88	-1,72	2,28	1 lt
Sub Total 1 ALIMENTAÇÃO		1.259,20	93,94	1.278,89	93,96	1,56	Alimentação	

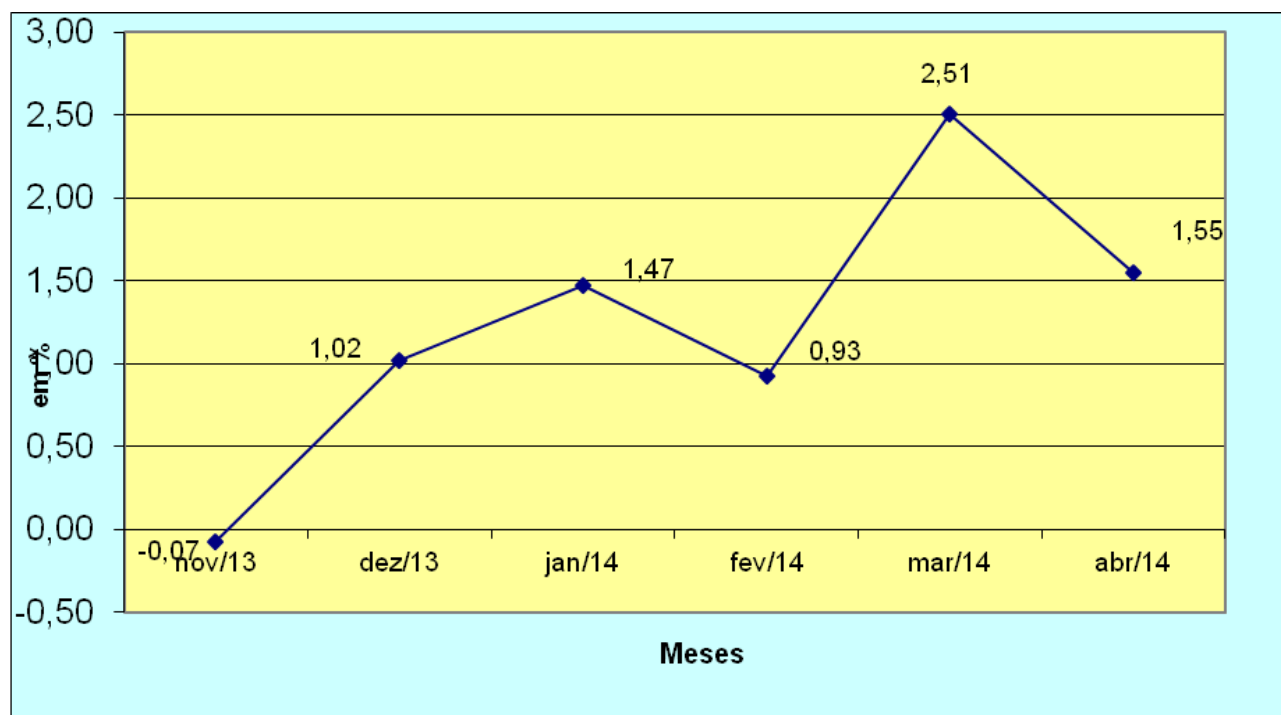
QUADRO 5 - CUSTO E VARIAÇÃO MENSAL DA CESTA BÁSICA RECOMENDADA PARA UMA FAMÍLIA COM 05 PESSOAS - MARÇO /2014 – ABRIL/2014

Produtos	Qtd. Total	Custo mensal				Var. (%) Abr/ Mar	Preço Médio	
		Março	%	Abril	%		R\$	Unidade
01 – Absorvente	4 Pct. 10	8,68	0,65	8,68	0,64	0,00	2,17	01 pcte
02 – Dentifrício	4 de 90g	6,08	0,45	6,24	0,46	2,63	1,56	01 unid
03 - Papel higiênico	12 rolos	6,69	0,50	6,72	0,49	0,45	2,24	04 rolos
04 - Sabonete	6 de 100g	4,62	0,35	4,68	0,34	1,30	0,78	01 unid
05 – Lâmina	Cart. 04	5,29	0,40	5,35	0,39	1,13	5,35	04 unid
Sub Total 2 HIGIENE PESSOAL		31,36	2,35	31,67	2,32	0,99	Higiene Pessoal	
01 - Água Sanitária	1 de 01 lt. 4 Pct.	1,73	0,13	1,77	0,13	2,31	1,77	01 lt
02 - Esponja (aço)	08 un.	5,60	0,42	5,68	0,42	1,43	1,42	01 unid
03 - Cera em pasta	1 de 450 g	12,06	0,90	12,36	0,91	2,49	12,36	450g
04 – Desinfetante	1 de 750 ml	2,31	0,17	2,32	0,17	0,43	2,32	750ml
05 - Detergente	4 de 500 ml	4,96	0,37	4,96	0,36	0,00	1,24	500ml 01
06 - Sabão (barra)	7 de 200 g	5,39	0,40	5,39	0,40	0,00	0,77	barra
07 - Sabão (pó)	4 de 1000 g	17,72	1,32	18,12	1,33	2,26	4,53	01 kg
Sub Total 3 LIMP. DOMÉSTICA		49,77	3,71	50,60	3,72	1,67	Limpeza	
TOTAL DA CESTA BÁSICA		1.340,33	100	1.361,16	100	1,55	Variação Total	

QUADRO 6- COMPORTAMENTO DA CESTA BÁSICA COM 05 SALÁRIOS MÍNIMOS MARÇO /2014 – ABRIL/2014

DISCRIMINAÇÃO	MESES	
	Março	ABRIL
Cesta Básica		
Valor – (R\$)	1.340,33	1.361,16
Variação em relação ao mês anterior (%)	2,51	1,55
Salário Mínimo		
Valor (05 Salários – R\$)	3.620,00	3.620,00
Custo da Cesta 05 Salários Mínimos (%)	37,03	37,60

SÍNTESE

TABELA 3 - INDICADORES DAS CESTAS: BÁSICA ALIMENTAR E FAMILIAR – NOS ÚLTIMOS 12 MESES

INDICADORES	mai/ 2013	jun/ 2013	jul/ 2013	ago/ 2013	set/ 2013	out/ 2013	nov/ 2013	dez/ 2013	jan/ 2014	fev/ 2014	mar/ 2014	abr/ 2014
Cesta Básica Alimentar (%)	-1,04	-2,41	-1,66	-2,84	-2,26	1,12	0,43	2,40	1,29	1,60	4,11	3,62
Acumulado da Cesta Básica Alimentar (%)	18,06	13,73	12,12	9,13	4,23	5,98	6,03	5,64	2,99	0,78	3,19	4,12
Custo CBA/Sal.Mínimo (%)	44,43	43,35	42,63	41,42	40,48	40,94	41,12	42,10	39,94	40,57	42,24	43,77
Cesta Básica Familiar (%)	-0,36	-1,21	-1,07	-0,95	0,95	0,68	-0,07	1,02	1,47	0,93	2,51	1,55
Acumulado Cesta Básica Familiar (%)	11,30	10,29	8,63	7,55	6,71	7,91	7,65	6,67	5,76	5,23	6,29	5,61
Custo CBF/ 05 salários (%)	37,87	37,42	37,02	36,67	37,01	37,26	37,24	37,62	35,79	36,12	37,03	37,60
* 01 Sal/Mínimo (R\$)	678,00	678,00	678,00	678,00	678,00	678,00	678,00	678,00	724,00	724,00	724,00	724,00
* 05 Sal/Mínimo (R\$)	3.390,00	3.390,00	3.390,00	3.390,00	3.390,00	3.390,00	3.390,00	3.390,00	3.620,00	3.620,00	3.620,00	3.620,00

* Valor divulgado pelo Ministério da Fazenda

CBA – Cesta Básica Alimentar

CBF – Cesta Básica Familiar



**SECRETARIA DE ESTADO DE MEIO AMBIENTE, DO PLANEJAMENTO,
DA CIÊNCIA E TECNOLOGIA – SEMAC**

CESTA BÁSICA ALIMENTAR INDIVIDUAL E FAMILIAR

CARLOS ALBERTO NEGREIROS SAID MENEZES
SECRETÁRIO DE ESTADO DE MEIO AMBIENTE, DO PLANEJAMENTO, DA CIÊNCIA E
TECNOLOGIA

SÉRGIO SEIKO YONAMINE
SECRETÁRIO-ADJUNTO DE MEIO AMBIENTE, DO PLANEJAMENTO, DA CIÊNCIA E
TECNOLOGIA

NELSON SHIGUENORI TSUSHIMA
SUPERINTENDENTE DE ORÇAMENTO E PROGRAMAS

FELIPE AUGUSTO DIAS
SUPERINTENDENTE DA CIÊNCIA E TECNOLOGIA

COORDENAÇÃO

ZAIDA DE ANDRADE LOPES GODOY
COORDENADORA DE PESQUISAS, PLANOS, PROJETOS E MONITORAMENTO

ELIANDRES PEREIRA SALDANHA
COORDENADOR DE APOIO ESTRATÉGICO SITUACIONAL

ELABORAÇÃO

SIVELINA HOFFMEISTER
RESPONSABILIDADE TÉCNICA

EQUIPE TÉCNICA
ANA CLAUDIA LOPES MANDU
FRANCISCO SANTANA DE MELO
SIVELINA HOFFMEISTER

SOFTWARE – SGI/UGSD

MARIA APARECIDA SANTOS OLIVEIRA
COORDENADORA

REGIS DA SILVA DIAS
ANALISTA DE SISTEMA

